

コミック版!

できる積算

ピラミッド



積算SANDROが、
コンピュータSANDROが、
入札SANDROが作った
パソコンソフト!!

ワークブック
ワークシート

- 簡単にできる!
わかりやすい!
- 関東1都6県に特化!
- 安心のメンテナンス!
- 電子入札完全対応!

これは即導入だ!!

<http://www.kdslab.jp> 株式会社 公共土木積算研究所

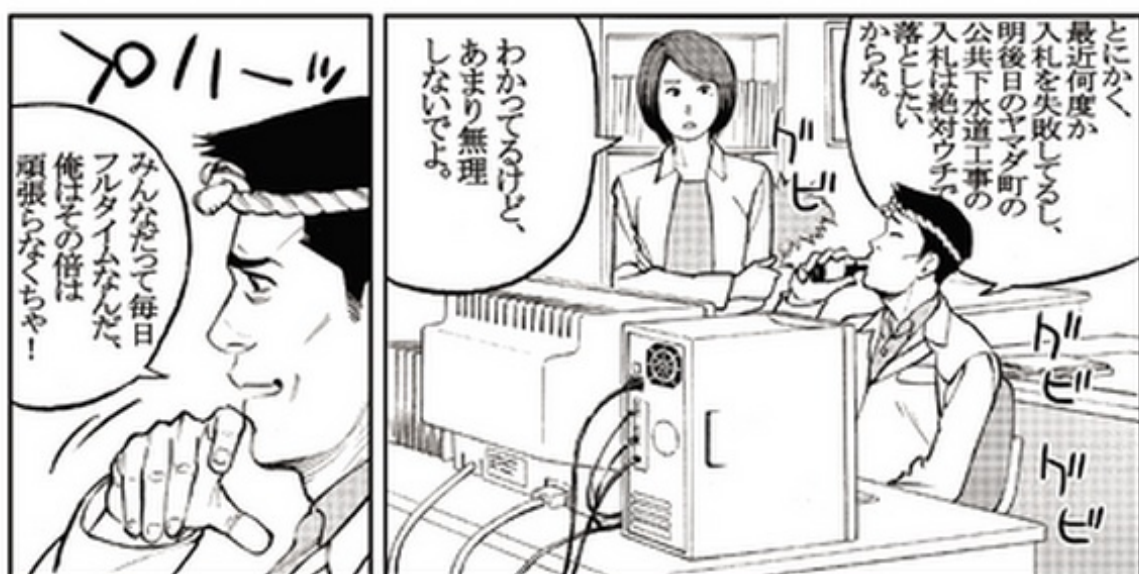
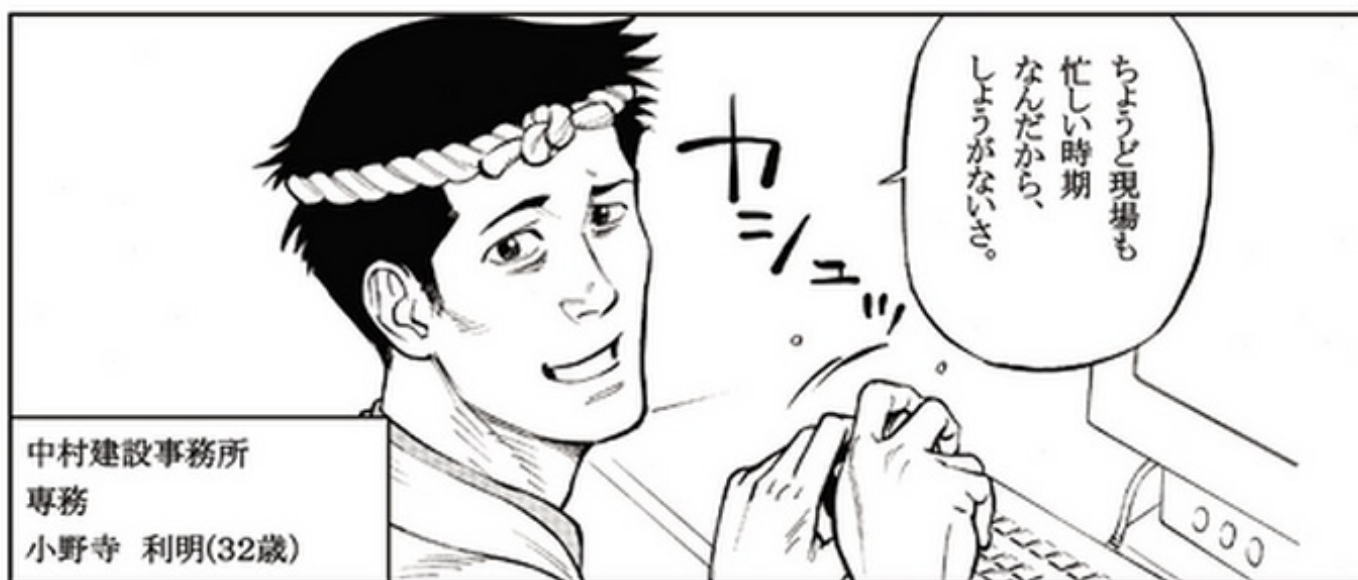



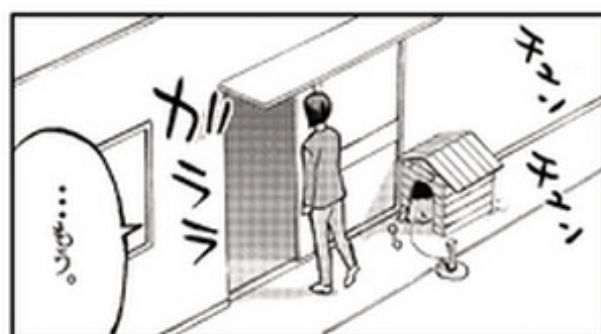









入札さえ
何とかなれば
希望はあるん
ですよね？











公共土木積算システム

ピラミッド

土木積算 ツール 見積 計算

株式会社 公共土木積算研究所

『ピラミッド』は、設計書を読むことができればどなたでも設計金額を計算することができてしまう、画期的なソフトなんです。



*** 工事費内訳書 ***

工事種別	単位	数量	単価	金額
管工				
砂管	*	100.2		
砂管	*	10.8		
管工				
管工	*	100.2		
管工	*	10.8		
管工	*	1		
管工				
管工				

この設計書にはこう書いてありますね。



「これだけ
確かに
わかりやすい！」



選択肢の中から
選んでいくだけで
OKなんですよ！

★誰でもわかる
画面づくり

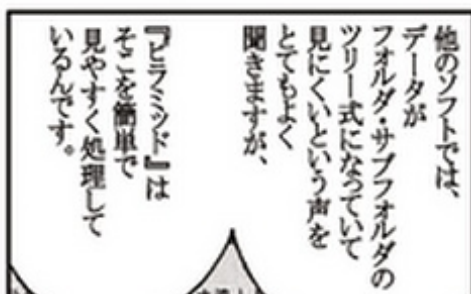

「プログラマ」は
そこを簡単に
見やすく処理して
いるんです。

他のソフトでは、
データが
フォルダ・サブフォルダの
ツリー式になっていて
見にくいという声を
とてよく
聞きますが、



夫がやっている
積算ソフトの
画面を後ろから
見ていると...

「ほんまー
あのう...」



これを全部
クリックしていくだけで
直接工事費の
積算が出来ます。



画面がツリー
みたいになっていて
フォルダを閉じたり
開いたりして
難しそうだったん
だけと...



ええ！

これは、
違いの？

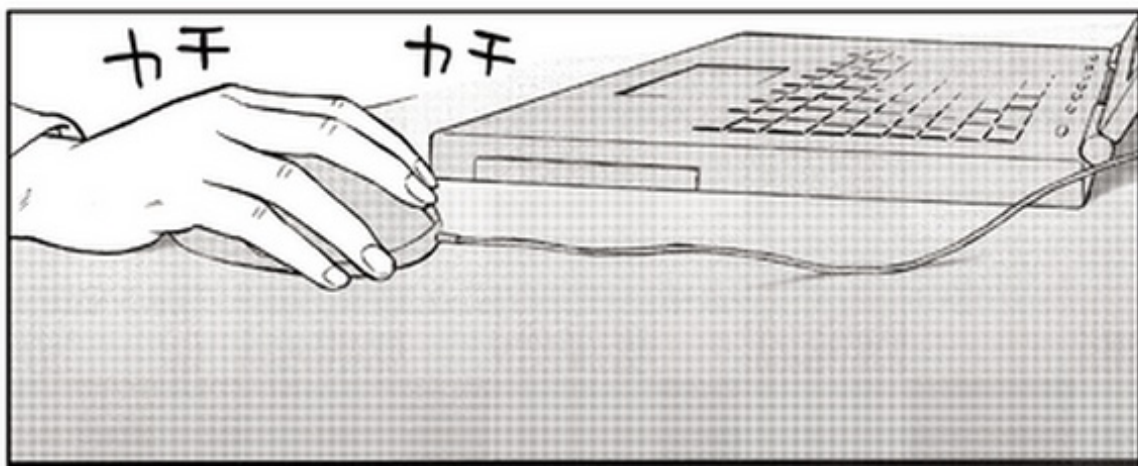

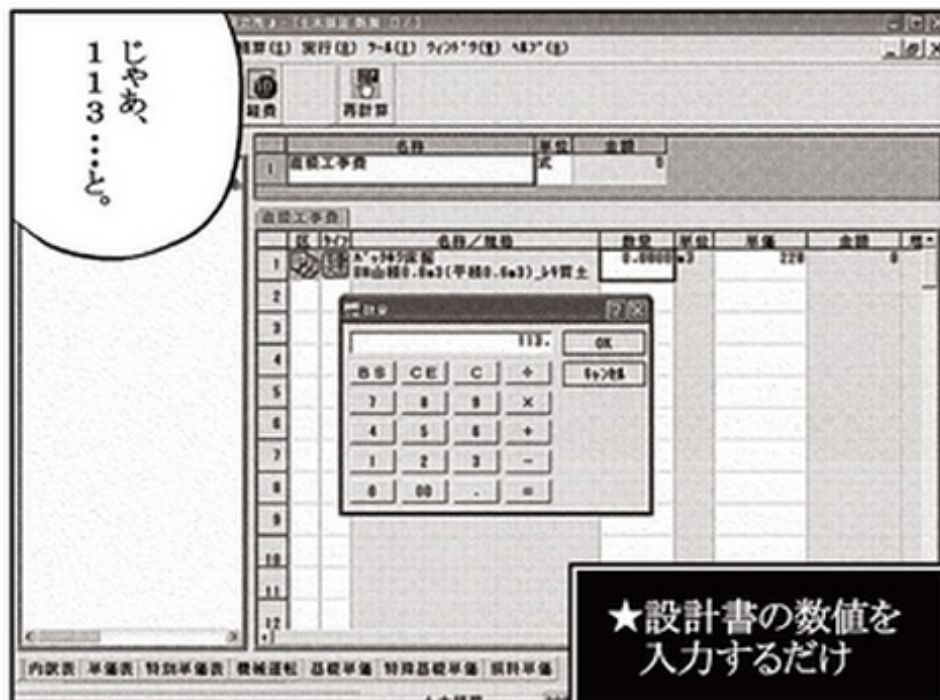
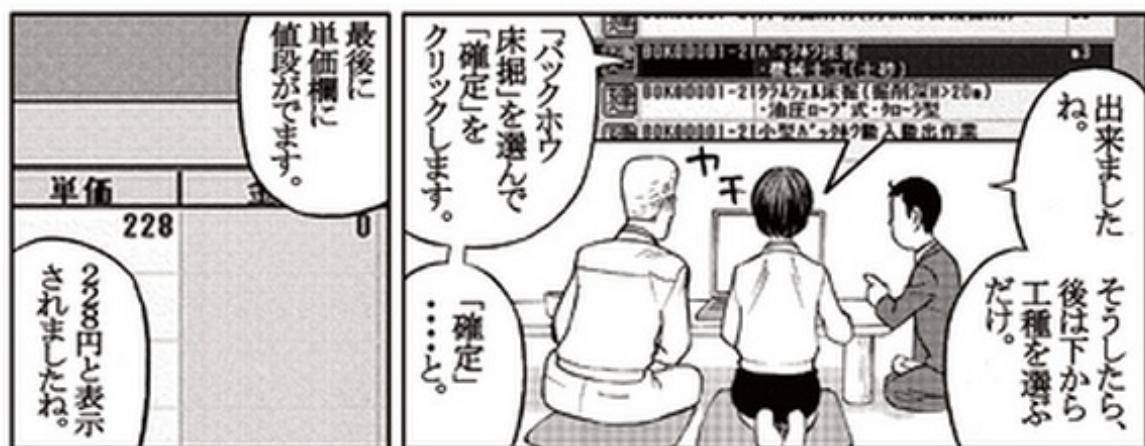





.....
おつしやる
事はよく
わかります。



...99%というのが
引つかかるんじや。

え？

.....



こんなに簡単な
作業で、そんなに
精度の高い数字が
出せるもんなのか？

そもそも息子は
有名ソフトを導入
しているのに、なかなか
正確な数字が出せて
なかったようじやぞ？



それで夫は
毎晩大変
だったのよ。



そもそも、有名な
全国版ソフトは
データそのものが
決定的に不十分な
上に、

入力者の主観で
大きく結果の
数字が変わって
しまうんです。

ん...

だから、
よっぽど慣れた
専門職の方が時間を
かけて入力しない限り
結果にかなりの誤差が
生じてしまいます。

はあ？

あっかしい
な...

有名全国版ソフト



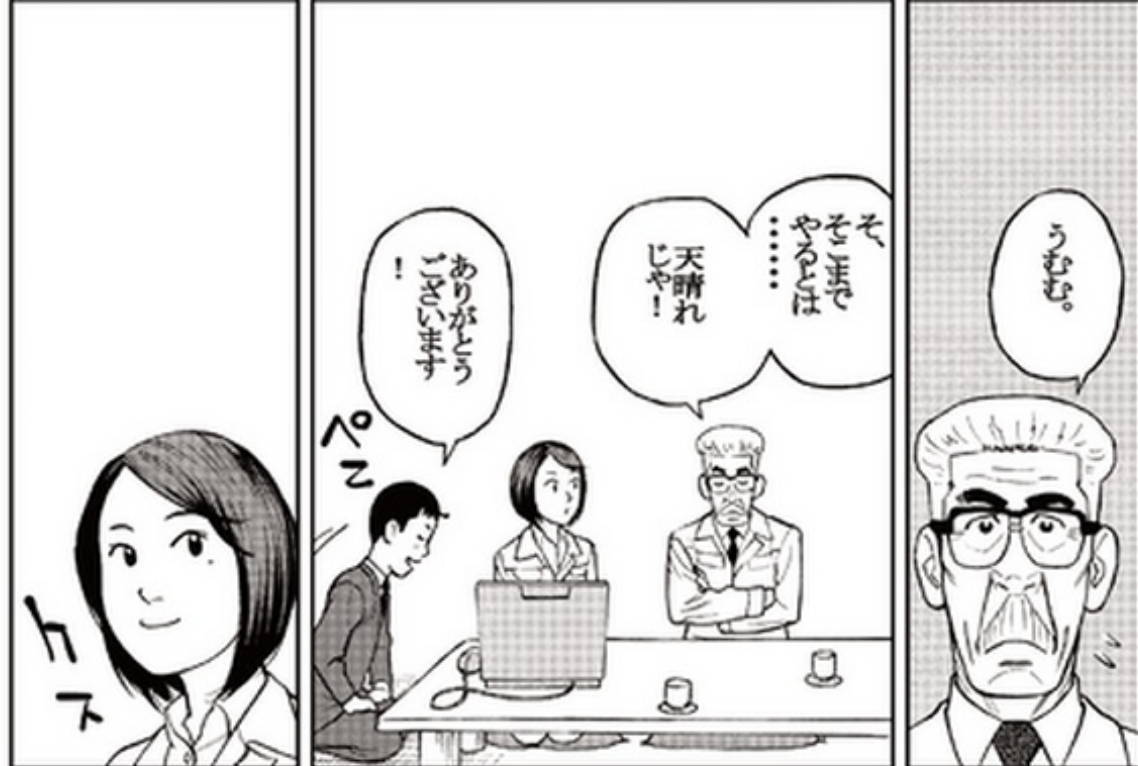

見積り： | 見積り完了 | 計算 | OK |

経費区分： 2014年度「国土交通省 建設」標準経費区分

規格： 下水道工事(2) 3000等 市田地区 新設35X40 管線の保証

通算計算 | 2014-10 | 近接計算 | 変更計算 | 出来高計算 |

合算情報： | 部分情報： |

種上	名称	規格	単位	総計金額
1	原工工事費			25,333,300
2	原工費	工場製作費様上	式	0
3		時間的制約労務費		0
4		時間的制約費	式	0
5		支給品費		0
6		兼用費と機械等評価費	式	0
7		処分費		0
8		準備費内区分費		0
9		処分費超過額		0
10	共通費	共通費様上	式	370,000
11	共通費	準備費様上	式	0
12	共通費	事業損失防止施設費様上	式	0
13	共通費	安全費様上	式	504,000
14	共通費	夜間費様上	式	0
15	共通費	夜間管理費様上	式	0
16	共通費	労務費様上	式	0
17	共通費	(ハザード) 労務費様上	式	0
18	共通費	中止現場維持費様上	式	0
19	共通費	共通費様上合計		882,000
20		(共通費費率対象外)		0
21		(ハザード) 費率対象外		0
22		(夜間管理費率対象外)		0
23		(一般管理費率対象外)		0
24	共通費費率合計	25,333,300 × 22.02% (補正後 24.02%)		
25		(ハザード) 費率		0
26	共通費費率合計			
27	純工事費			
28	夜間管理費	32,300,300 × 25.23% (補正後 26.73%)		
29	工事一時中止現場維持費			

★算出根拠画面もわかりやすい





★ボタン一つで電子入札のPDFファイルに変換可能

設計書 | 部材集計 | 経費 |

帳票A'ク'：[東京都見積書]

品名	数量	単価	合計	控	控
表紙	1	100	100		
工事総括書 (1A'ク')	1	100	100	*	
工事総括書 (2A'ク'以降)	1	100	100	*	
種別内訳書 (内訳・特厚)	1	100	100	*	
種別内訳書 (共通仮設費積上)	1	100	100	*	
種別内訳書 (共通仮設費平分)	1	100	100	*	

印刷
PDF作成
A'ク'保存
書き出し
終了
A'ク'設定

「エクセル出力」
帳票A'ク'保守
その他詳細設定
開始A'ク'No: 1

別単価表 | 単価表 | 見積書 | 全表形式 | 詳細形式 | 出力A'ク'

作成・印刷

もちろんです！

じゃあ、これからの公共事業入札にも対応できるってこと！こんな簡単な作業で。











というわけで、
これからは私が
専務仕事の合間に
『ヒラミッド』を
使って積算
する事にするわ。

これで、
専務には本業に
集中して
もらえるな。

あら、
公共土木積算
研究所の…

調子は
いかがですか？
ちよつと近くを
通つたものですから。

もう二人とも
バツチリじゃよ
！

そ、そうさう
たのか、
俺が休んで
いる間に…

おはよう
ございます！

いつでも何でも
聞いてください。

お電話でわからない
ところがあれば、
直接伺いますから！

へ〜
こんなに
メンテナンスが
しっかりしている
なんて。

今まで使っていた
ソフトとは
大違いじゃないか！

これで余裕ができたら
もう一つのソフト、
電子納品のための
トータルサポートシステム
『上出来ベスト』も
導入してみたいわね。

さっそく目をつけて
頂きましたね。
ありがとうございます！
ございます！

ハハハ、
真弓さんも
すっかり
オベレータ
じゃのう。

そなた社長、
専務が帰つてきた
ところで一つ
お願いがあるん
です…

ん？
何じゃ
真弓さん。



おわり



株式会社 **公共土木積算研究所**

TEL.03-3863-5511 FAX.03-3863-5515

本社 / T101-0025 東京都千代田区神田佐久間町2-11番1号ビル2F

<http://www.kdslab.jp>

千葉営業所 / TEL.0475-52-8860 (代) FAX.0475-52-8812

横浜営業所 / TEL.045-920-0247 (代) FAX.045-920-0248

北関東営業所 / TEL.0276-75-8996 (代) FAX.0276-75-8997

山梨営業所 / TEL.0551-85-7031 (代) FAX.0551-25-7032

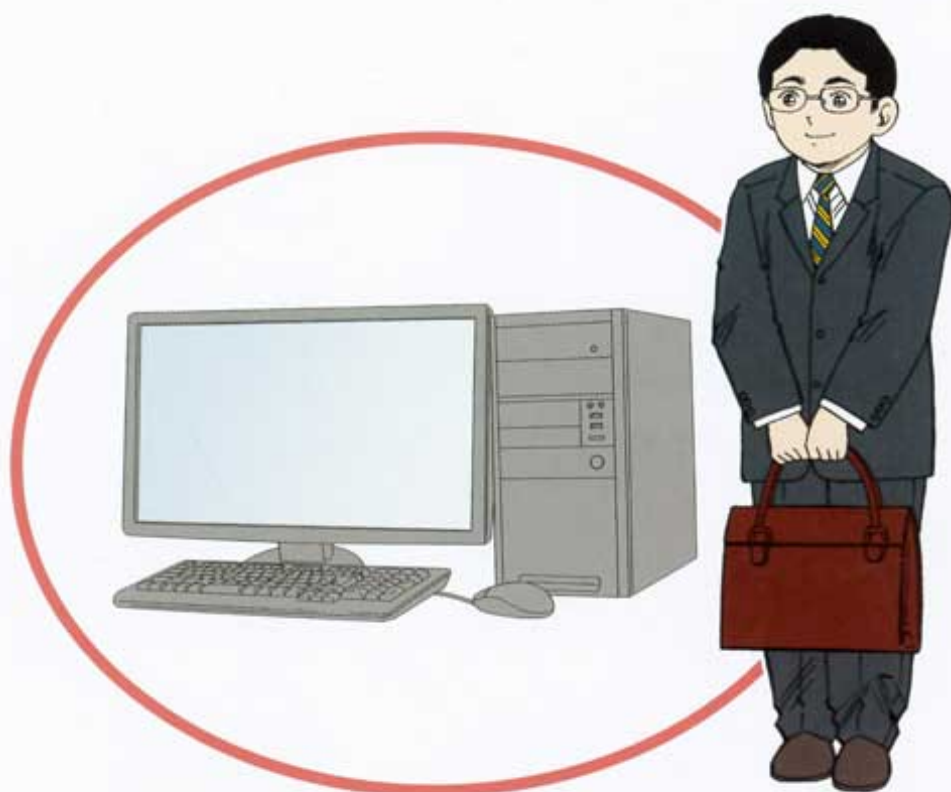

株式会社 **公共土木積算研究所**

TEL.03-3863-5511 FAX.03-3863-5513

本社 / 〒101-0025 東京都千代田区神田佐久間町 2-18-3F

<http://www.pyramid-neo.com>